

SEZIONE 1 autolettura

SI COMUNICA la seguente lettura

comune ubicazione immobile servito	prov.	via/piazza e numero civico	cap
via di ubicazione contatore/nicchia (se diversa da precedente)	matricola misuratore	data lettura	lettura in mc

riportare solo i numeri di colore nero o su sfondo di colore nero

SEZIONE 2 dati del cliente

Codice Cliente	PDE/ULM	Codice Servizio
codice fiscale		partita IVA
cognome e nome/denominazione/ragione sociale		
data di nascita	sesso	comune o Stato estero di nascita
	M F	
comune di residenza/sede legale		prov.
via/piazza e numero civico		cap
telefono fisso	telefono cellulare	email
		PEC

SEZIONE 3 dati del richiedente (se diverso dal cliente indicato nella sezione precedente)

legale rappresentante
 amministratore di condominio
 tutore/esercente la patria potestà
 altro.....

cognome e nome

SEZIONE 4 firma

Il sottoscritto dichiara di aver preso visione dell'informativa sul trattamento dei dati disponibile presso gli sportelli commerciali e sul sito www.abbanoia.it alla sezione privacy.

--	--	--

DATA

FIRMA LEGGIBILE

SEZIONE 5 modalità di consegna

Il modulo (correttamente compilato, sottoscritto con firma autografa o digitale) e gli eventuali allegati potranno essere inoltrati:

- con email all'indirizzo autolettura@abbanoia.it o con PEC all'indirizzo protocollo@pec.abbanoia.it, in formato pdf;
- via posta, unicamente all'indirizzo ABBANOIA S.p.A. Viale A. Diaz, 116 – 09100 CAGLIARI;
- agli sportelli aperti al pubblico (l'elenco completo è consultabile sul sito www.abbanoia.it o può essere richiesto al numero verde 800 062 692).

SCOPRI sul sito www.abbanoia.it come inviare l'autolettura con ProntoWeb senza dover compilare alcun modulo.

COME LEGGERE IL CONTATORE

Contatore solo con cifre



si riportano solo i NUMERI NERI

Contatore sia con cifre sia con orologio a lancette

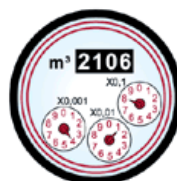

si riportano solo le cifre e quindi i NUMERI NERI

Contatore solo con orologio a lancette



si riportano solo i numeri indicati dalle LANCETTE NERE

lettura in senso orario
 Gli orologi possono essere tre, quattro o cinque

Vanno letti nel seguente modo:

$7 \times 1.000 = 7.000$

$8 \times 100 = 800$

$1 \times 10 = 10$

$3 \times 1 = 3$

È importante sapere che:

[Regolamento del Servizio Idrico Integrato] Art. B.35.1) Il Gestore si riserva la facoltà di procedere alle letture ed alle verifiche dei contatori in qualsiasi momento. Qualora gli stessi si trovino all'interno della proprietà privata, i dipendenti e/o gli incaricati del Gestore muniti di tessera di riconoscimento hanno, pertanto, la facoltà di accedere alla stessa per le periodiche verifiche dei consumi. Qualora, per fatto imputabile all'utente, non sia possibile effettuare la lettura:

- l'incaricato lascerà presso il domicilio dell'utente (nella cassetta delle lettere o in luogo comune dell'edificio), una cartolina per la trascrizione dell'autolettura e l'utente è obbligato a comunicare la lettura del proprio contatore, compilando il modulo suddetto, entro il termine indicato nella cartolina;
- nel caso in cui l'impossibilità di lettura, sempre per fatto imputabile all'utente, si protragga per un anno, potrà essere disposta la sospensione dell'erogazione idrica, previo avviso (art. B.21);
- il Gestore si riserva, comunque, la facoltà di emettere fatture con consumi presunti con conguaglio una volta effettuata la lettura del contatore.

...